Ville de Pontault-Combault

ZONAGE D'ASSAINISSEMENT

Plan n°1 :
Plan de zonage d'assainissement des eaux usées

- Echelle : 1 / 5 000 -

Réalisé avec le concours financier de :

Vu pour être annexé à la délibération du Conseil Municipal en date du 20 MAI 2005

Sagee

Plénitudes : Lambert 1 Nord	Altimétrie : L'origine des altitudes est la moyenne sur-mer de la mer à Marseille	Affaire : 02-042-04	Logiciel : AutoCAD 2004
Dressé par : A.LEPRETRE	Vérifié par : F.LE MARREC	Fichier : Zonage.dwg	

Indice	Date	Modification
0	20/05/2005	Mise en Service
1	20/05/2005	Mise en Service
2	20/05/2005	Mise en Service
3	20/05/2005	Mise en Service

LEGENDE
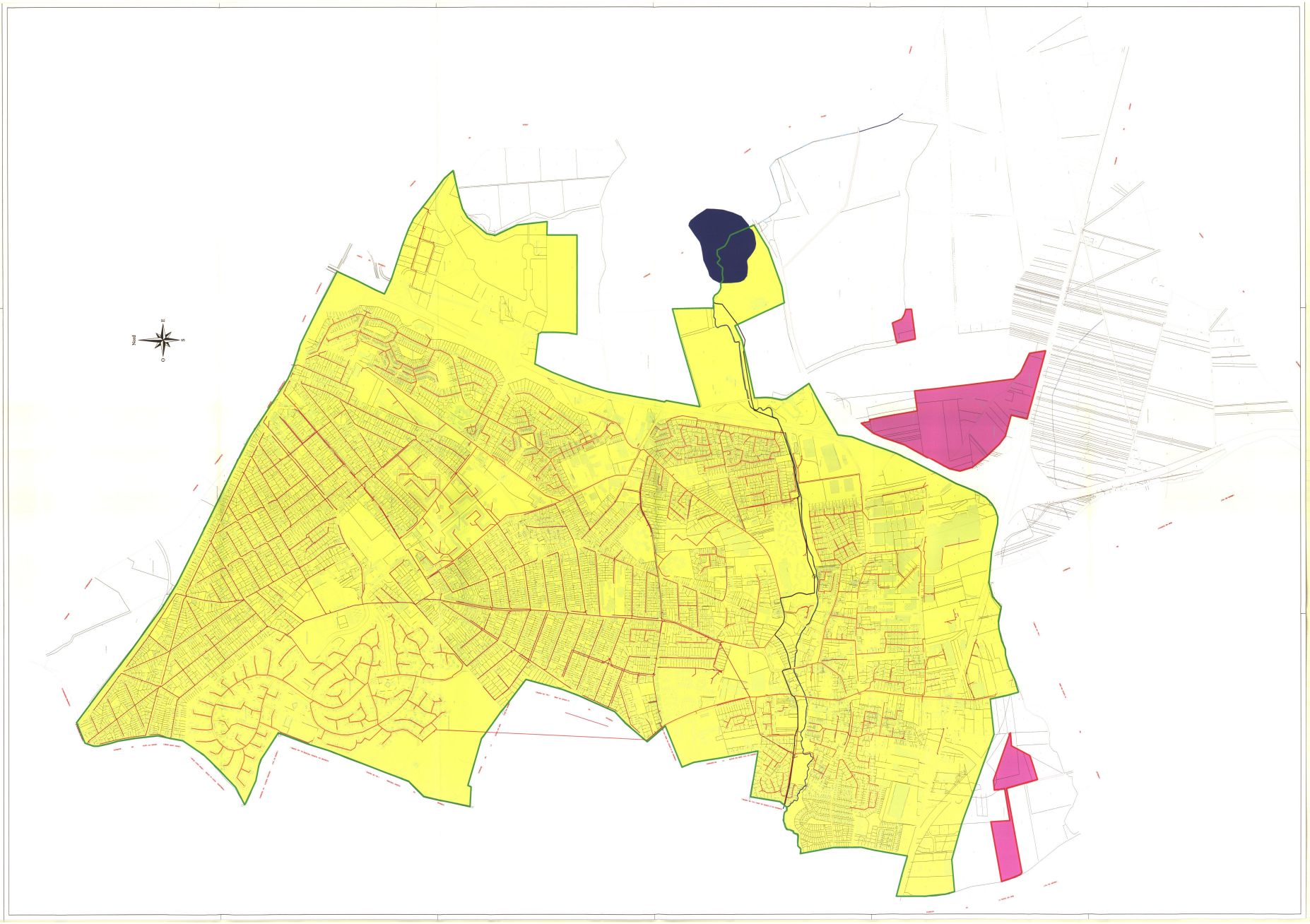
- Collecteur d'eaux usées
- Collecteur d'eaux usées du SIAAM
- Collecteur unitaire
- Ru de Morbras
- Zone d'assainissement collectif
- Zone d'assainissement non-collectif