Très simple d'utilisation, de nombreuses fonctionnalités sont disponibles.

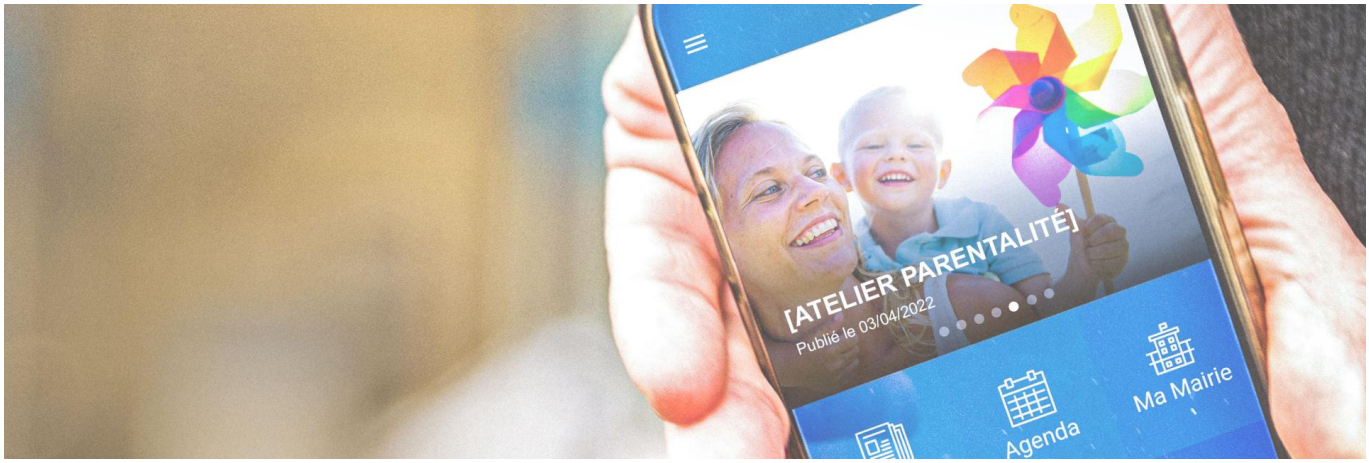

La municipalité est heureuse de vous annoncer la sortie de la toute première application officielle de la ville : "Pontault-Combault, l'appli" !

Très simple d'utilisation, vous pourrez accéder :

- Aux actualités municipales
- À l'agenda des événements
- Aux infos de votre Mairie : élus, bâtiments municipaux, offres d’emplois, magazine…
- Aux infos Vie Pratique : démarches administratives, gestion des déchets, infos stationnement, pharmacies de garde, associations, professionnels de santé et commerces
- Aux infos Famille : portail famille, menus des restaurants scolaires et établissements, infos Jeunesse
- Aux sorties et loisirs : structures sportives et espaces culturels
- Aux signalements : alertez nos services en cas de problème de voirie, de propreté, d’espaces verts…

L'application est téléchargeable sur iOS [1] et Android [2] (cliquez sur votre système d'exploitation pour la télécharger)

Démo - Pontault-Combault, l'appli

Notifications: Mercredi 20 avril 2022
Publié le 20 avril 2022

URL de la source (modifié le 20/04/2022 - 11:13): https://www.pontault-combault.fr/actualites-0/pontault-combault-lappli-la-premiere-application-officielle-de-la-ville

Liens
[1] https://apple.co/3rEW8rM
[2] https://bit.ly/3xFQCZV