Le Pôle culturel des Passerelles est géré par l’Agglomération Paris-Vallée de la Marne.

Les Passerelles abrite quatre composantes :

- Une salle de spectacle de 365 places à la programmation riche et variée : théâtre, musique, humour, cirque, danse, marionnettes, chanson… Une trentaine de spectacles y sont programmés chaque année et plusieurs d’entre eux donnent lieu à des séances entièrement réservées aux scolaires. Elle accueille par ailleurs des compagnies en résidence qui y créent leurs futurs spectacles.

- Une médiathèque de 474m² qui propose des livres, CD, DVD et organise deux fois par mois des après-midi jeux.

- Une salle d’exposition de 191m² dans laquelle se tiennent plusieurs expositions chaque année. L’Atelier de la Cour Carrée s’y installe notamment trois fois par an pour des expositions d’art contemporain.

- Trois studios de répétition équipés et insonorisés, qui accueillent élèves du conservatoire et amateurs désireux de se perfectionner.
S’ajoute à ces quatre composantes une salle d’activités de 300m² qui accueille expositions, rencontres, ateliers, animations, etc.

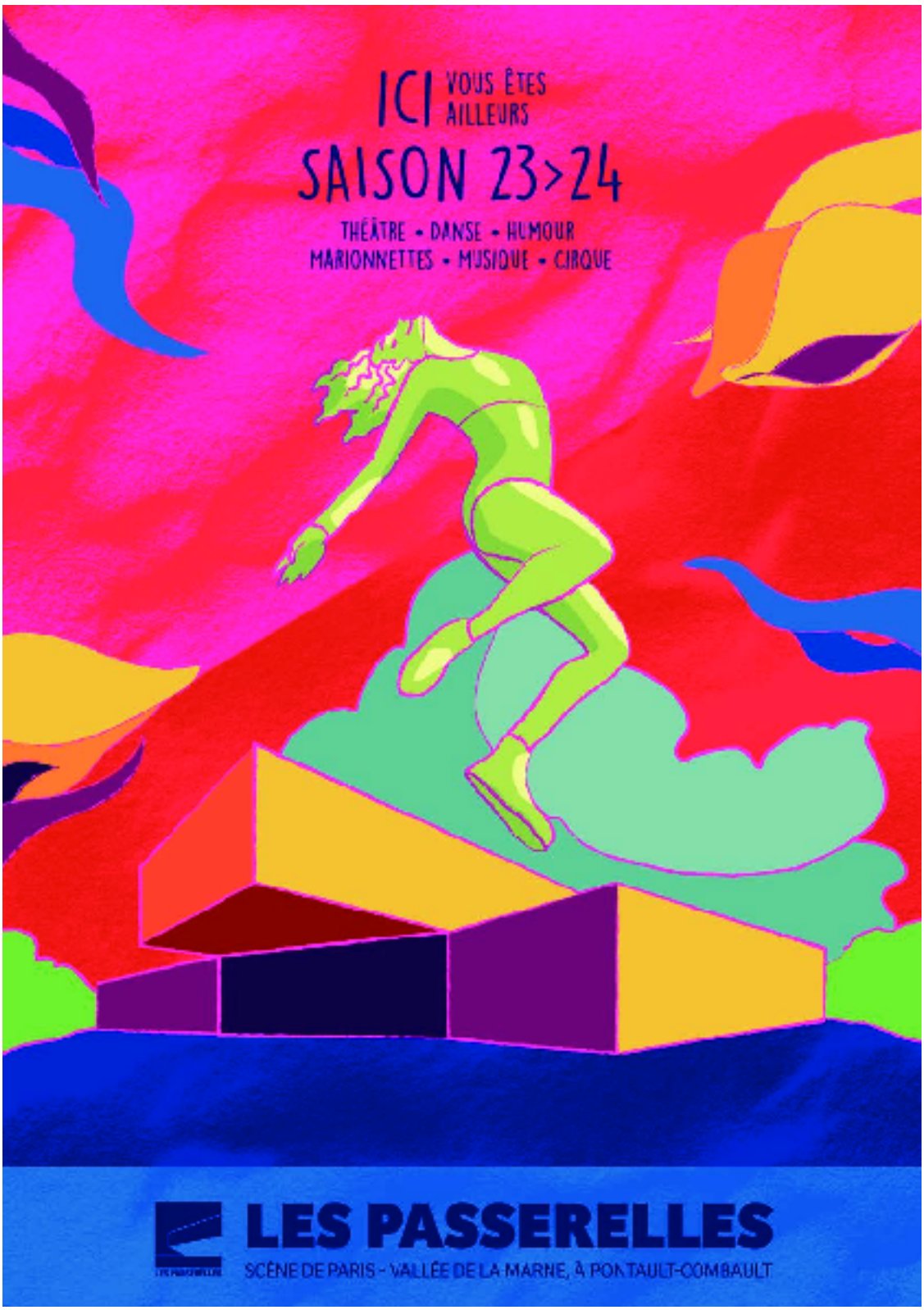

Programme - Les Passerelles - Saison 2023-2024

Poids : 5.94 Mo
Téléchargement [1]

Les Passerelles - scène de Paris-Vallée de la Marne
17 rue Saint-Clair à Pontault-Combault

Tél. 01 60 37 29 90
mail : passerelles.public@agglo-pvm.fr [2] / passerelles.billetterie@agglo-pvm.fr [3]

Horaires d'ouverture de la billetterie :
Mardi de 16h à 18h Mercredi de 10h à 12h30 et de 13h30 à 18h
Jeudi de 16h à 18h
Vendredi de 16h à 19h
Samedi de 10h à 12h30 et de 13h30 à 18h

Et aussi une heure avant le début des représentations !

Suivez-nous sur :
Facebook : www.facebook.com/lespasserelles [4]
Instagram : www.instagram.com/les_passerelles/ [5]

Plus liens vers notre billetterie en ligne et notre brochure de saison sur : http://www.lespasserelles.fr/ [6]

URL de la source (modifié le 26/09/2023 - 08:28): https://www.pontault-combault.fr/sportculture/espaces-culturels/le-pole-cuturel-des-passerelles

Liens
[1] https://www.pontault-combault.fr/sites/default/files/atoms/files/brochure-passerelles-2023_web.pdf
[2] mailto:passerelles.public@agglo-pvm.fr
[3] mailto:passerelles.billetterie@agglo-pvm.fr
[4] http://www.facebook.com/lespasserelles
[5] http://www.instagram.com/les_passerelles/
[6] http://www.lespasserelles.fr/